

Stadt Tecklenburg	zuständiger FB: 30	Datum
	Aktenzeichen:	19.06.2015

Tischvorlage Nr. 084 / 2015

Anlage

- | | | |
|---|---------------|--------|
| <input type="checkbox"/> für den Haupt- und Finanzausschuss | am | TOP |
| <input type="checkbox"/> für den Bau-, Planungs- und Stadtentwicklungsausschuss | am | TOP |
| <input type="checkbox"/> für den Ausschuss für Umwelt, Kultur und Touristik | am | TOP |
| <input type="checkbox"/> für den Werkausschuss des Abwasserwerkes | am | TOP |
| <input type="checkbox"/> für den Ausschuss für Familie, Schule und Sport | am | TOP |
| <input checked="" type="checkbox"/> für den Rat | am 23.06.2015 | TOP 13 |

öffentliche Sitzung

Betreff:

Auswertung der Geschwindigkeitsmessenanlagen in Leeden und Ledde

Finanzielle Auswirkungen:

- | | |
|---|---|
| <input type="checkbox"/> keine haushaltsmäßige Berührung | <input type="checkbox"/> Auswirkung s. Sachverhalt |
| Zuständiger Haushaltsplan: | |
| <input type="checkbox"/> Ergebnisplan | |
| <input type="checkbox"/> Finanzplan A (lfd. Verwaltungstätigkeit) | <input type="checkbox"/> Finanzplan B (Investitionstätigkeit) |
| <input type="checkbox"/> Folgekosten (Auswirkungen siehe Sachverhalt) | |

Beschlussvorschlag:

Der Rat nimmt Kenntnis.



Bürgermeister/in

FB-Leiter/in

Zust. Bearbeiter/in

Fortsetzung der Sitzungsvorlage Nr. 084/2015 an: Rat 23.06.2015
Sachdarstellung, Begründung:

Der Rat der Stadt Tecklenburg hat in seiner Sitzung vom 12.05.2015 um die Auswertung der Geschwindigkeitsmessanlagen in Leeden und Ledde gebeten. Die Verwaltung hatte zugesagt, dies zur nächsten Ratssitzung umzusetzen. Dies erfolgt durch diese Vorlage.

Geschwindigkeitsmessanlage Leeden, Stift

Verlauf V85, V50, V30

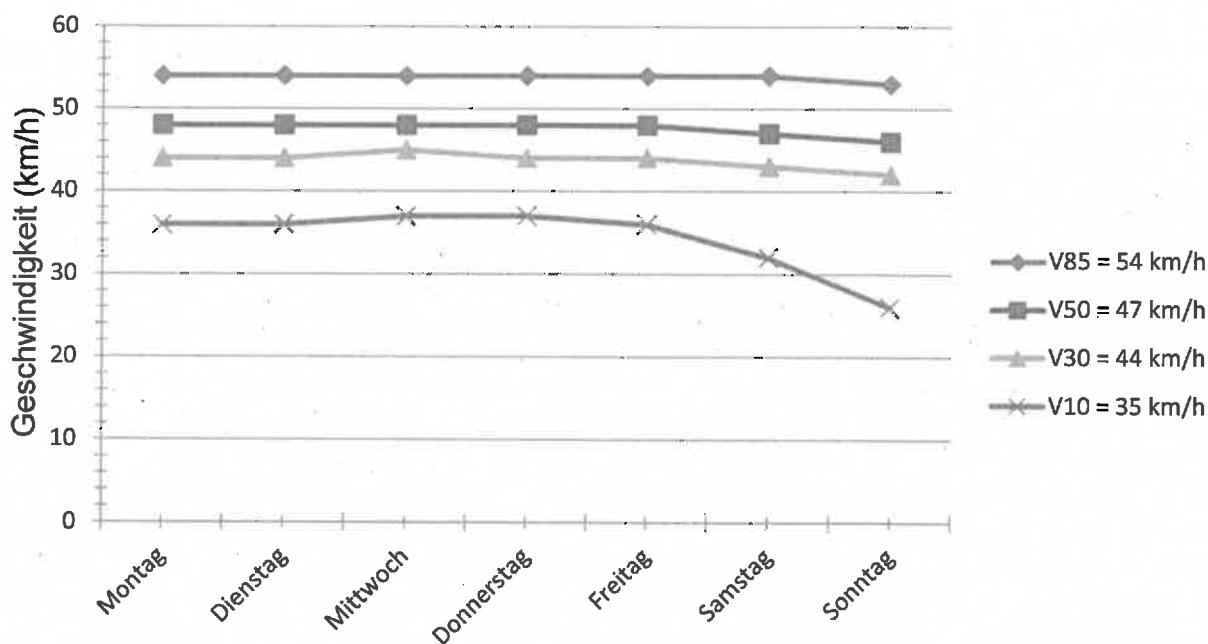

Verlauf Anzahl der Fahrzeuge

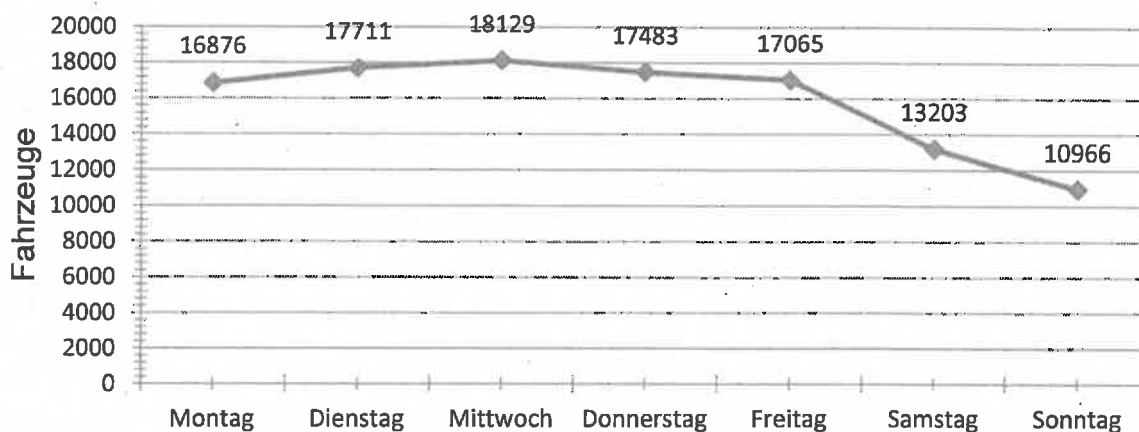

Auswertezeit		20. Februar 2015,11:00 - 12. Juni 2015,12:00			
Tempolimit	50 km/h	Fahrzeuge	Vd[km/h]	Vmax[km/h]	V85 [km/h]
Geschw.-Übertretung	29,76 %	111451	46	106	54
Ø Tagesverkehr	995 Fz.				
Ø Jahresverkehr	363175 Fz.				
Fahrtrichtung	Ankommend				

V85 = 85 % aller Fahrzeuge nicht schneller als (v50,v30 und v10 entsprechend)

Geschwindigkeitsmessanlage Ledde, Netto-Markt

Verlauf V85, V50, V30

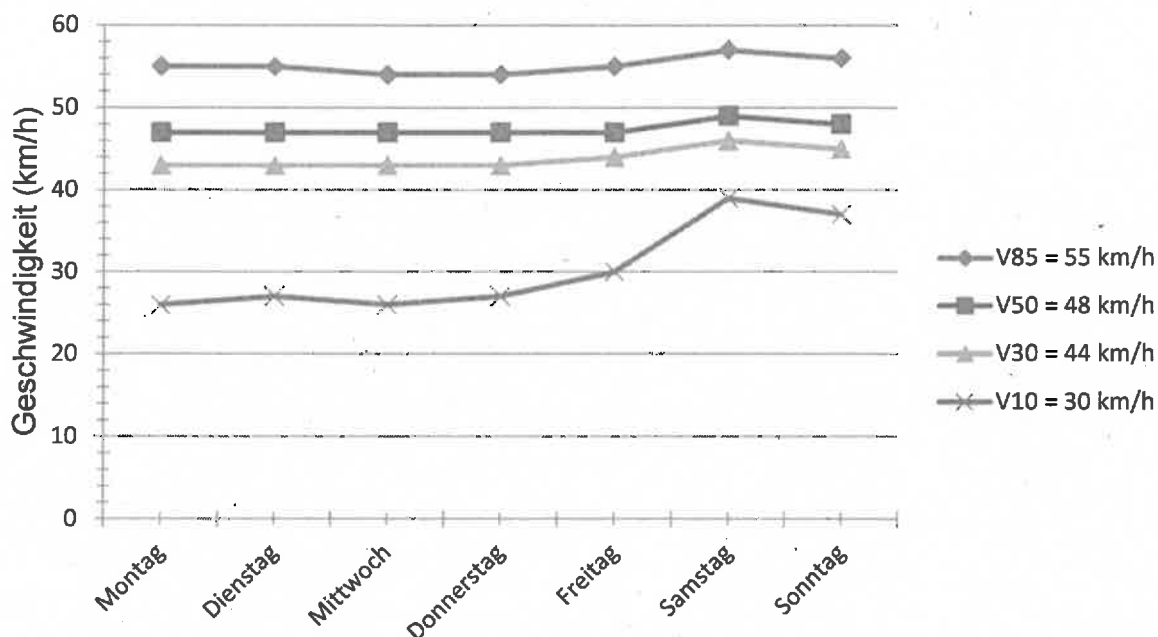

Verlauf Anzahl der Fahrzeuge

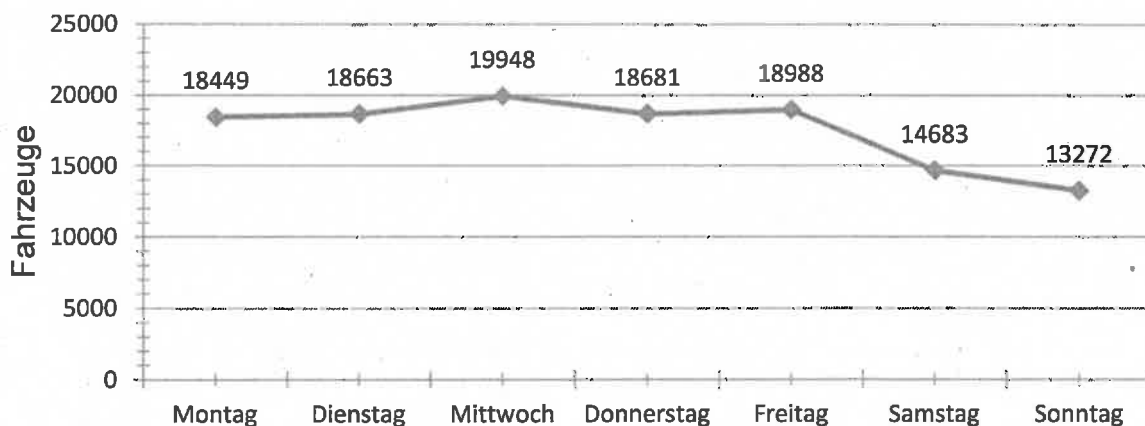

Auswertezeit	20. Februar 2015,11:00 - 12. Juni 2015,12:00				
Tempolimit	50 km/h	Fahrzeuge	Vd[km/h]	Vmax[km/h]	V85 [km/h]
Geschw.-Übertretung	32,12 %	122720	46	129	55
Ø Tagesverkehr	1096 Fz.				
Ø Jahresverkehr	400040 Fz.				
Fahrtrichtung	Ankommend				

V85 = 85 % aller Fahrzeuge nicht schneller als (v50,v30 und v10 entsprechend)

Geschwindigkeitsmessanlage Ledde, Ledder Werkstätten

Verlauf V85, V50, V30

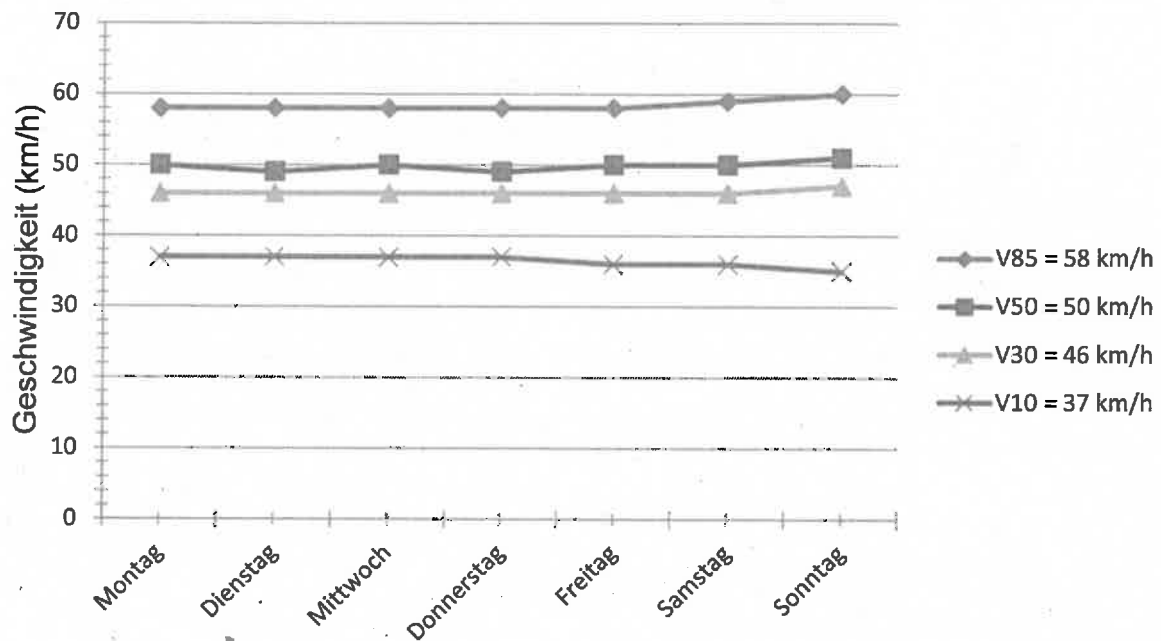

Verlauf Anzahl der Fahrzeuge

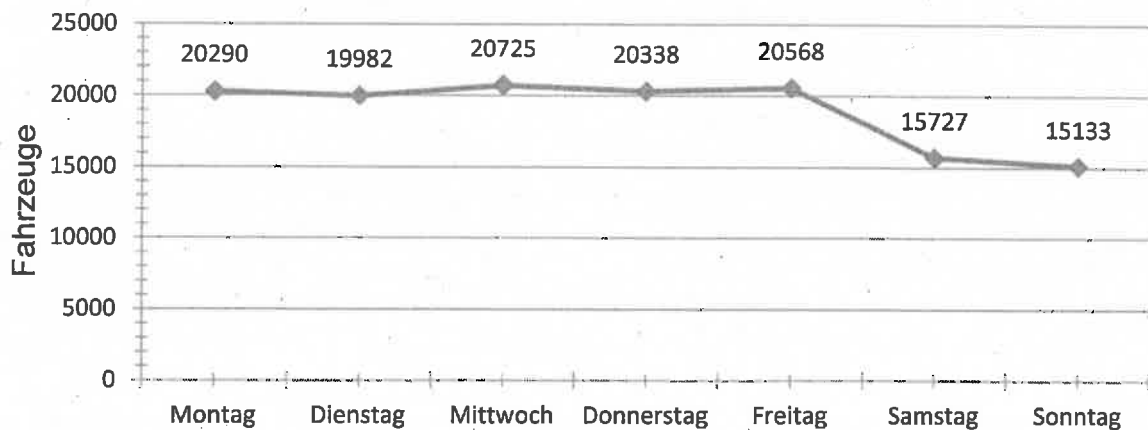

Auswertezeit	20. Februar 2015,11:00 - 12. Juni 2015,12:00				
Tempolimit	50 km/h	Fahrzeuge	Vd[km/h]	Vmax[km/h]	V85 [km/h]
Geschw.-Übertretung	45,37 %	132795	49	121	58
Ø Tagesverkehr	1186 Fz.				
Ø Jahresverkehr	432890 Fz.				
Fahrtrichtung	Ankommend				

V85 = 85 % aller Fahrzeuge nicht schneller als (v50,v30 und v10 entsprechend)