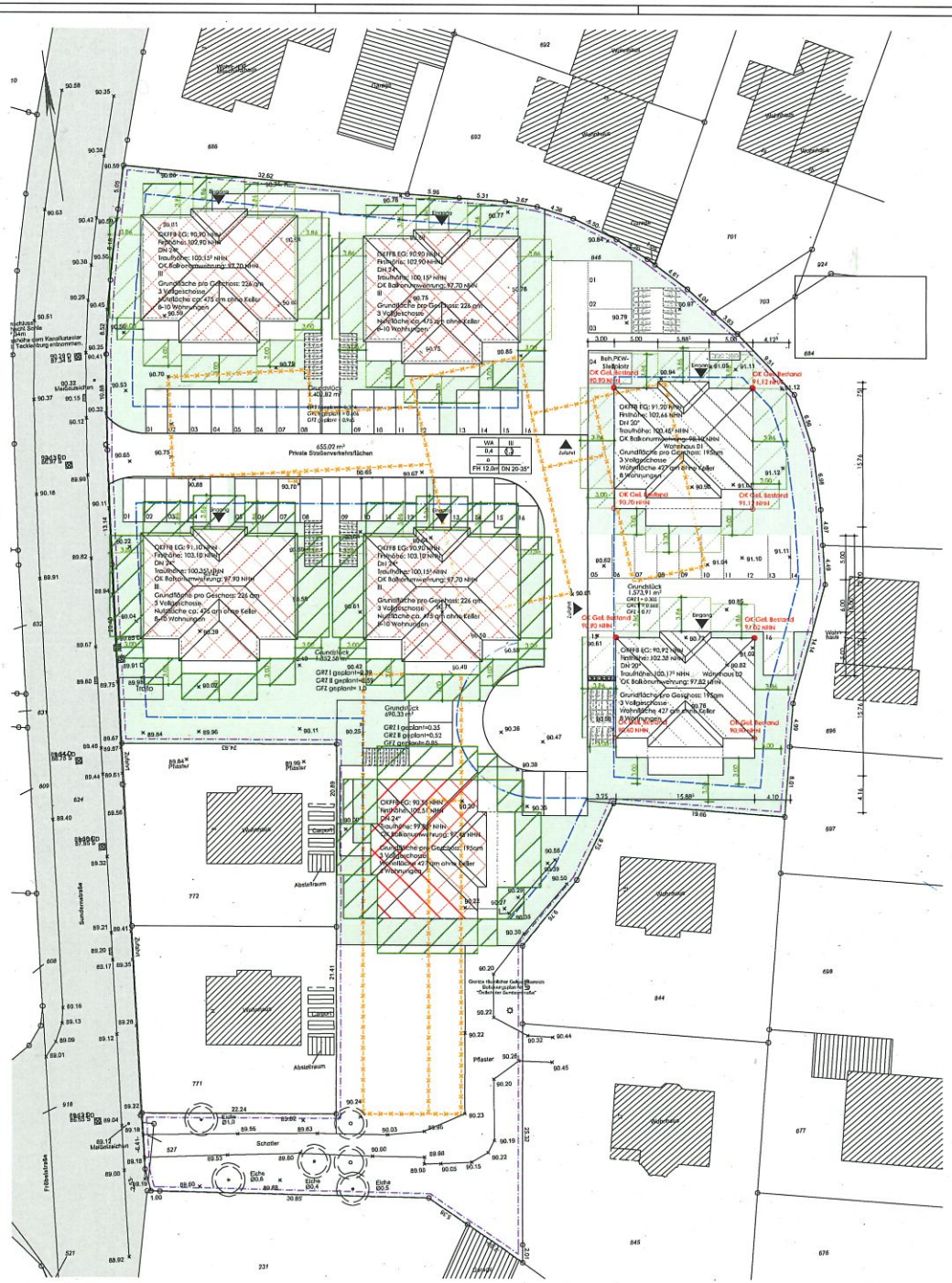

ALLGEMEIN

- Bestand
- Abbruch
- Änderung
- Klärung

MATERIALIEN/ OBERFLÄCHEN

- Stahlbeton + SIB
- SB 1(-4) Sichtbetonklassen
- Wasserundurchlässiger Beton - WU
- Unbewehrter Beton
- Stahlbeton-Fertigteil
- Mauerwerk Kalksandstein - MW
- Mauerwerk nichttragend
- WÄDÄ Wärmedämmung
- WDVS Wärmedämmverbundsystem
- A Anstrich
- SA Spachtelung + Anstrich
- P Putz + Anstrich
- N Naturstein
- AL Aluminium
- H Holz
- St Stahl
- G Glas
- GPa Glaspaneel
- MePa Metallpaneel
- HB Hohlraumboden
- DB Doppelboden
- Perlenbeton
- Ziegel
- Naturstein - N
- Holz - H
- Dämmung Mineralwolle - MWPa
- Dämmung EPS
- Glasfarben-Ständerwand - GK
- Est Estrich
- CT Zementestrich
- CA Anhydritestrich
- AS Gussasphaltestrich
- F Fliesen
- T Teppichboden
- PK Parkett
- TZ Terrazzo
- L Linoleum
- K Kautschuk
- P PVC
- B Beschichtung
- Epoxi Epoxidharzbeschichtung
- SLM Sauberlaufmatte

BRANDSCHUTZ (DIN 4102 B)

- feuerhemmend (fh) - F30
- hochfeuerhemmend (hf) - F60-AB
- feuerbeständig (fb) - F90-AB
- BWEW - Brandwandersatzwand F90-A
- BW - Brandwand F90-A
- NA Notausgang, lichtes Durchgangsmaß gem. LBO, ASR
- S Tür selbstschließend
- DS Tür dicht und selbstschließend
- RS Rauchschutztür nach DIN 18095
- A nichtbrennbare Baustoffe
- B brennbare Baustoffe
- AB wesentliche Teile sind nichtbrennbare Baustoffe
- T30 Tür feuerhemmend
- T30-RS feuerhemmende Tür mit rauchdichten Anforderungen nach DIN 18095
- T90 Tür feuerbeständig
- T90-RS feuerbeständige Tür mit rauchdichten Anforderungen nach DIN 18095

Index	Datum	Änderung	Bearbeitung	Tragende Anlage
	18.10.19	Entwurf 2. Bauabschnitt	pr	
	14.02.19	Entwurf 2. Bauabschnitt	sk	
	16.01.19	Nachtrag	sk I mkl	
	04.12.18	Bauantrag	sh I mkl	
	26.11.18	Entwurf	sh I mkl	
	10.11.18	Entwurf	sh I mkl	

BAUVORHABEN

Errichtung Mehrfamilienhäuser
(1. Bauabschnitt)
Sundernstraße 7
in 49545 Tecklenburg-Ledde

BAUHERR

SuCasa VIII GmbH & Co. KG
Eichendorffstraße 23
49525 Lengerich

Bauwerksübersicht

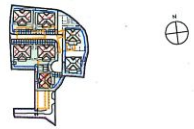

OK FFB EG = ±0.00 = 90,92 NHN

19-33_BA.01
PLANNUMMER — FREIGEGEBEN — BAUHERR

1:200, 1:2000
MAßSTAB — PLANER

Lageplan 1:200

OHNESORGE KLOSTERMANN FAßBENDER

OKF ARCHITEKTEN PartG mbB
ROLANDSMAUER 15
49074 OSNABRÜCK
FON 0541 957410
FAX 0541 9574120
INFO@OKF-ARCHITEKTEN.DE
WWW.OKF-ARCHITEKTEN.DE

F:\Projekte\19-33 sucasa_ledde_sundernstraße ba II\19-33 entwurf b.pln klostermann 23.10.2019 11:02