

Ansicht Süd

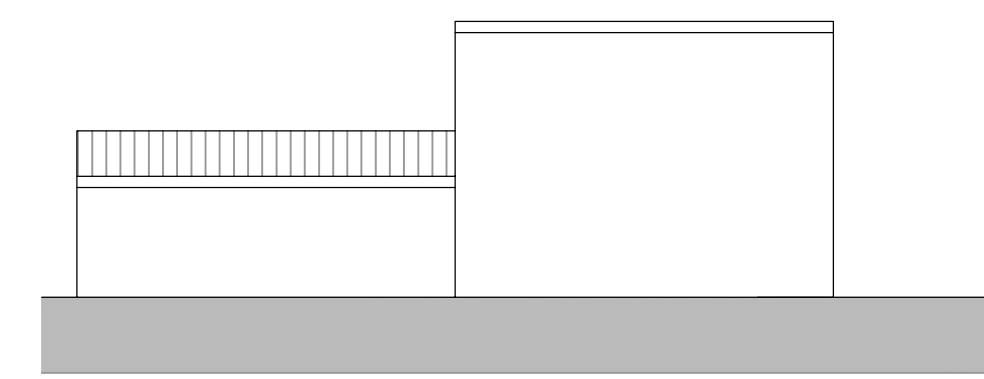

Ansicht Süd

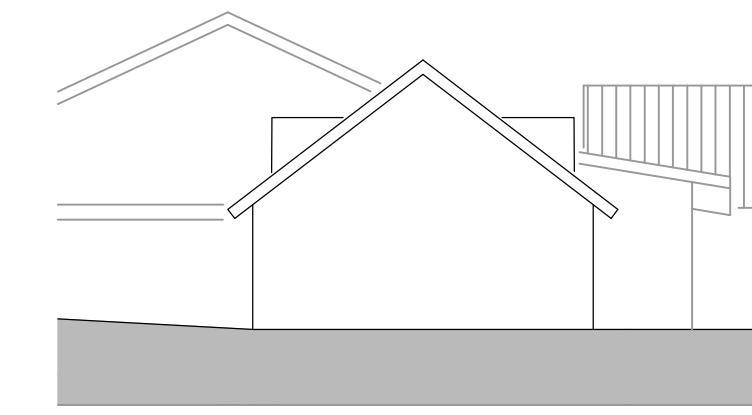

Ansicht West

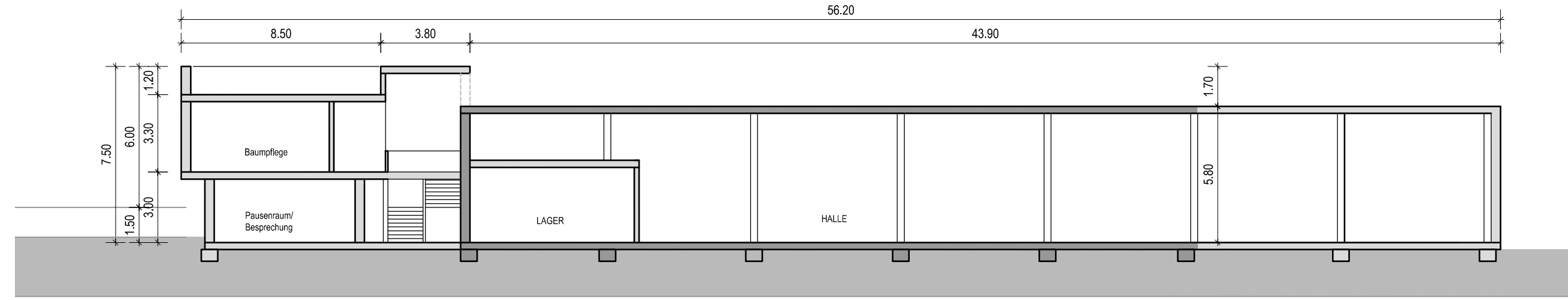

Schnitt

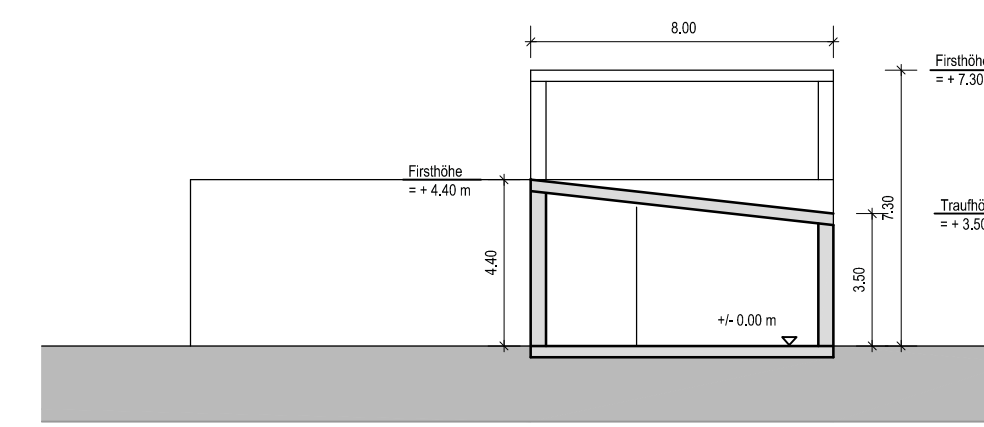

Schnitt

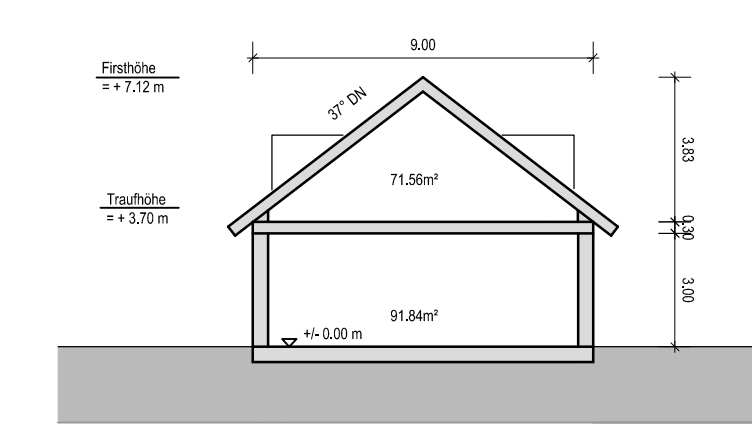

Schnitt

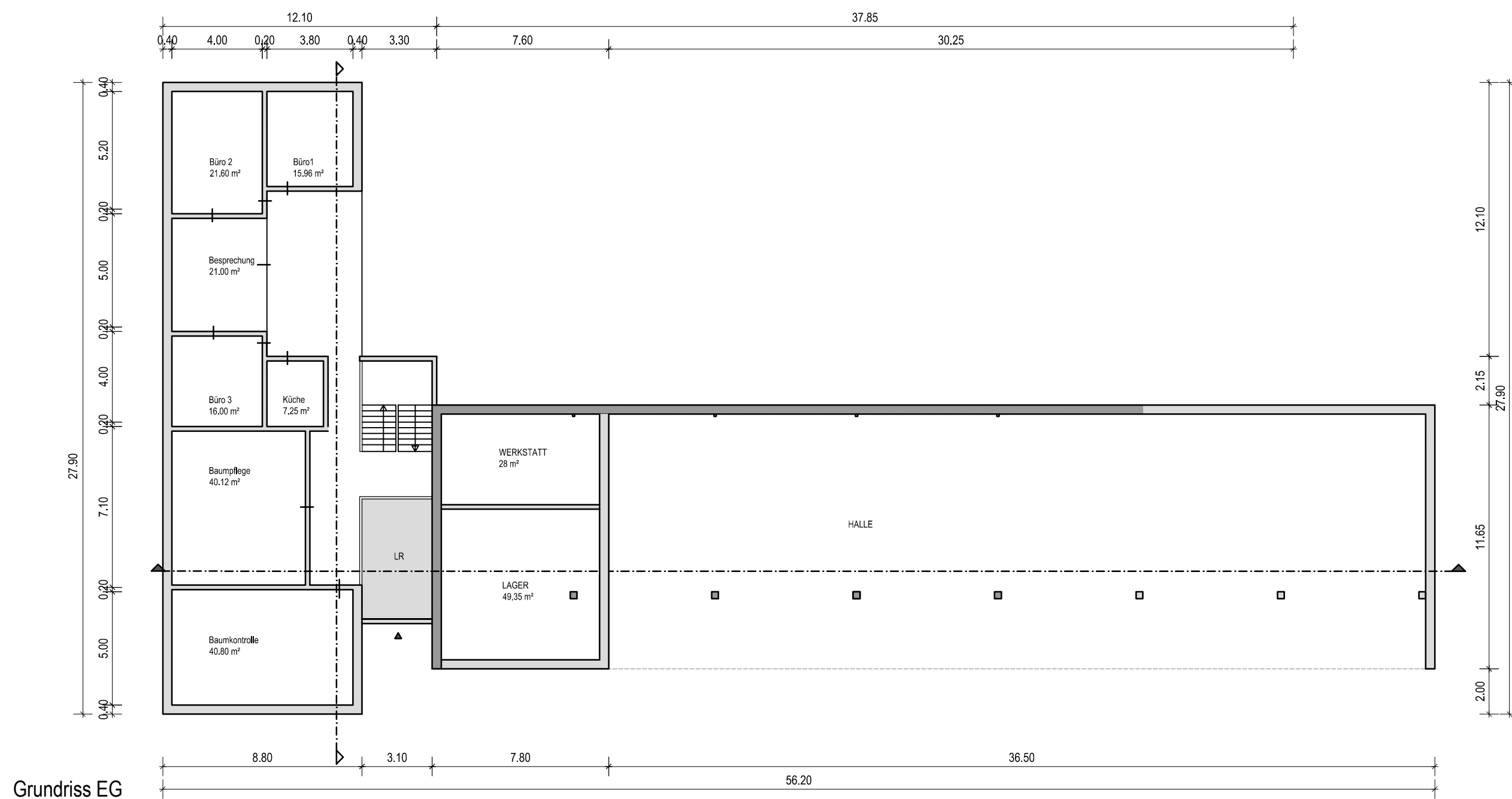

Grundriss EG

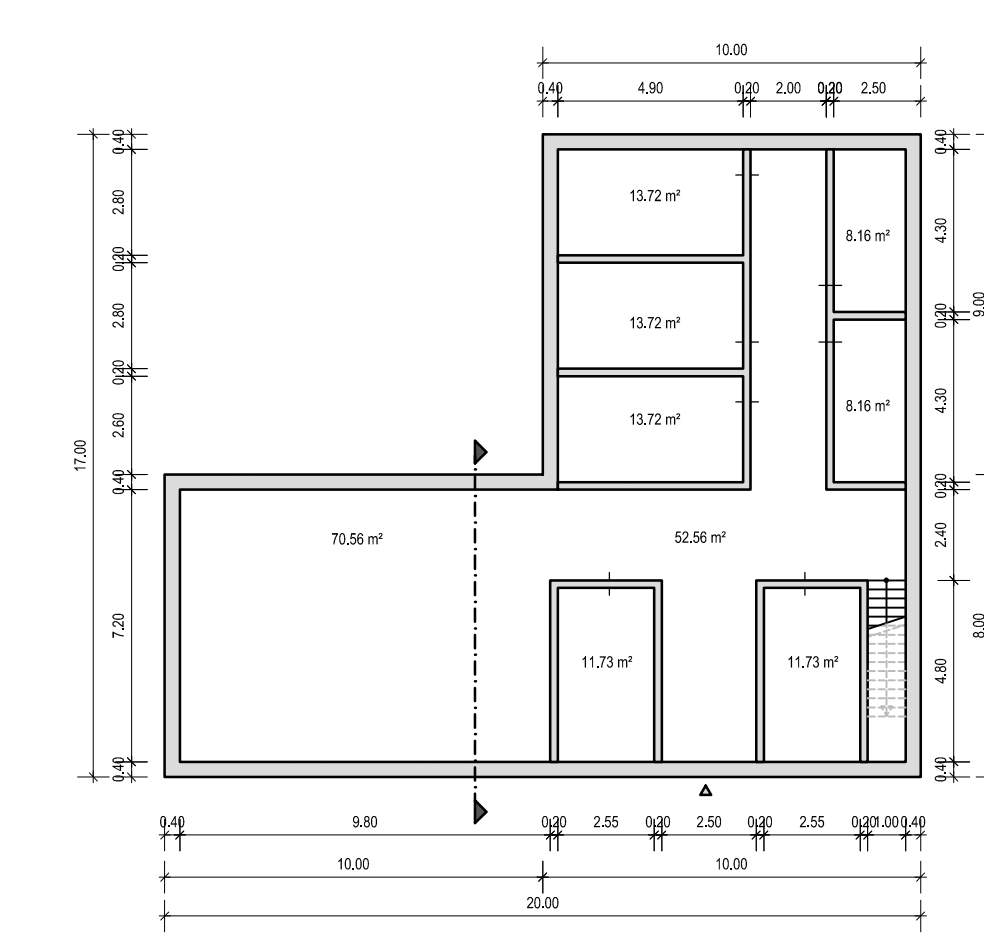

Grundriss EG

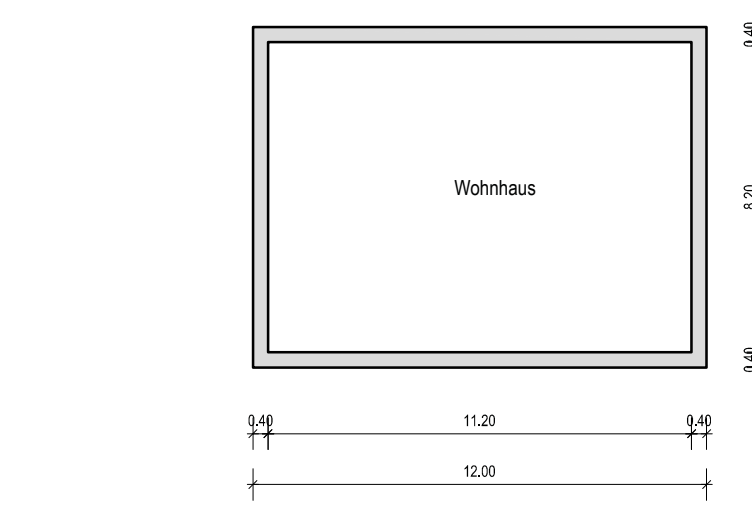

Grundriss EG

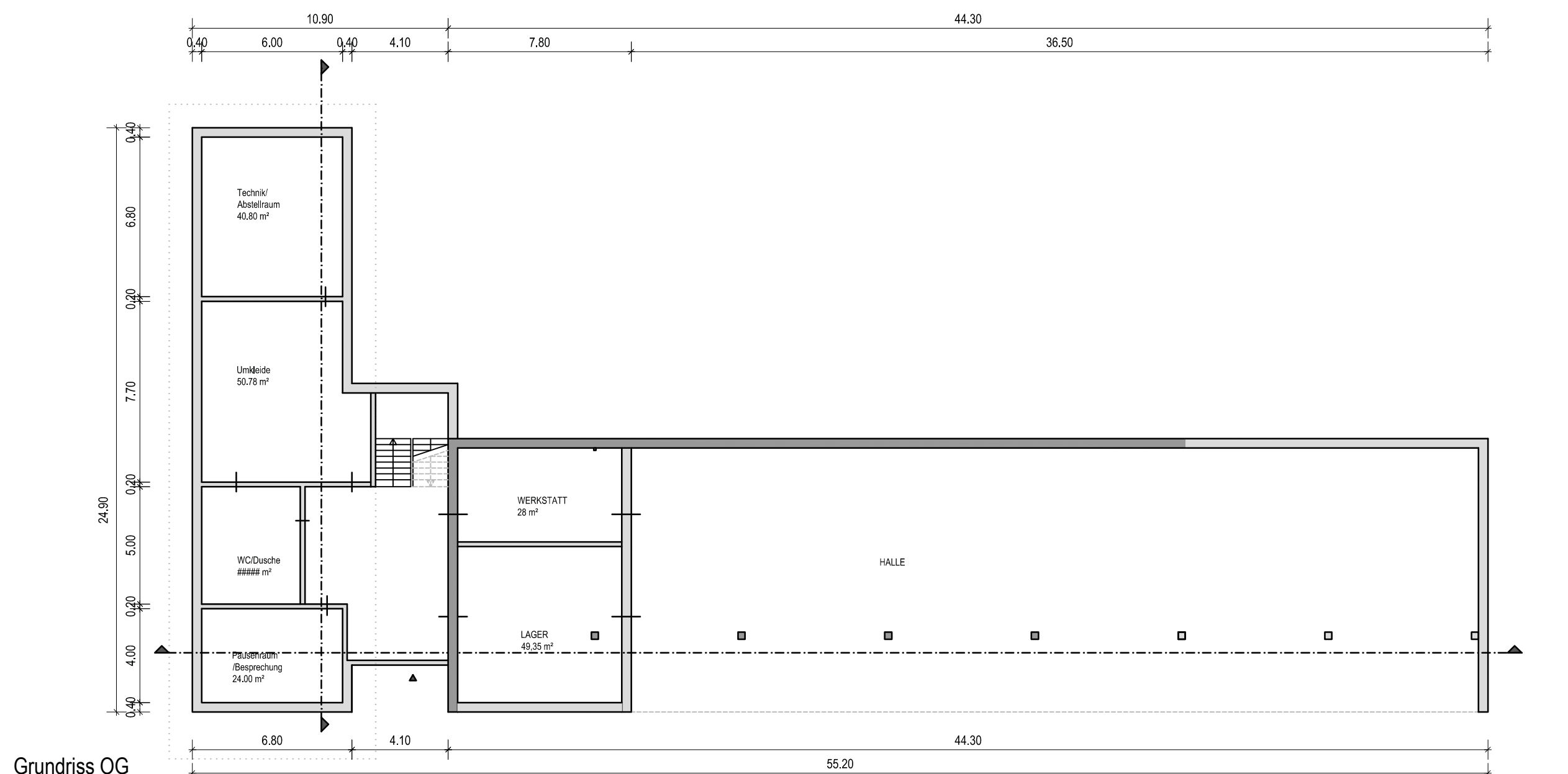

Grundriss OG

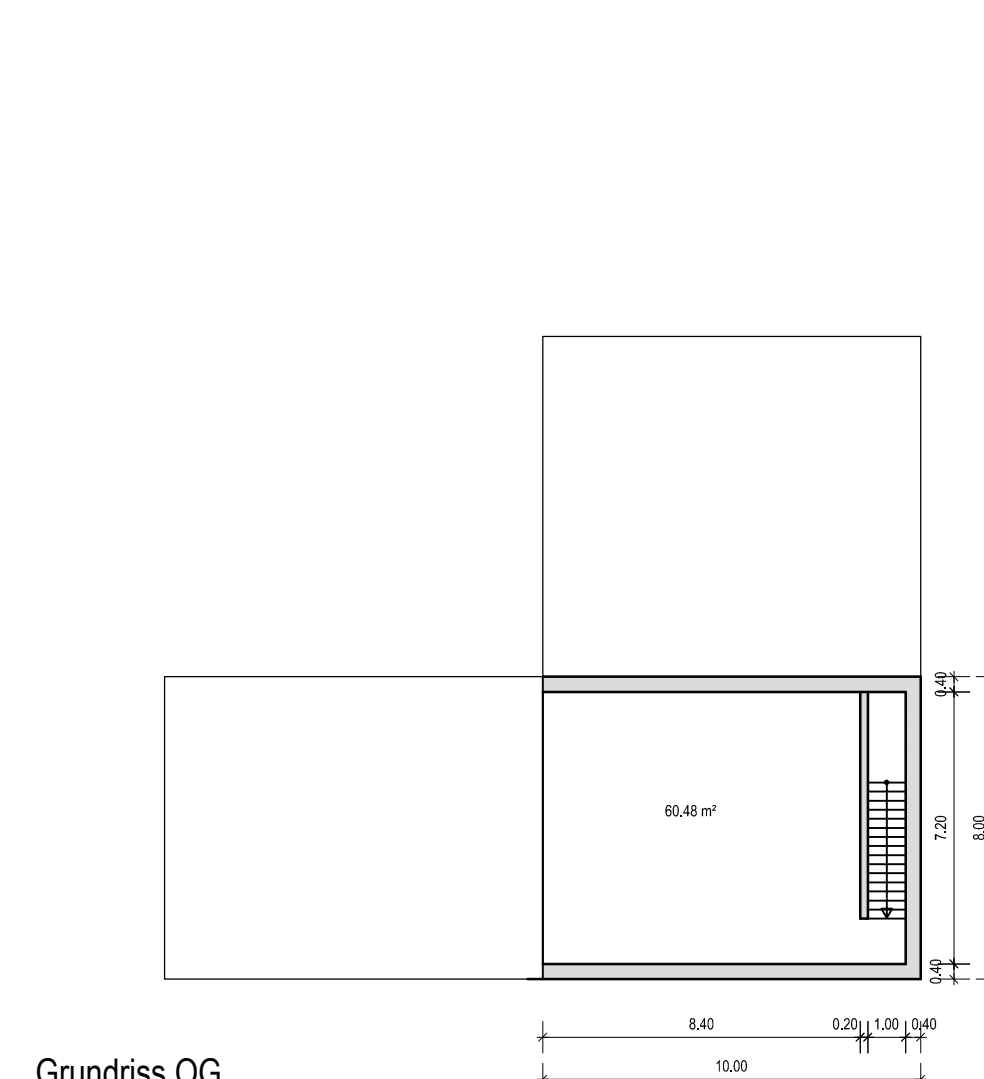

Grundriss OG

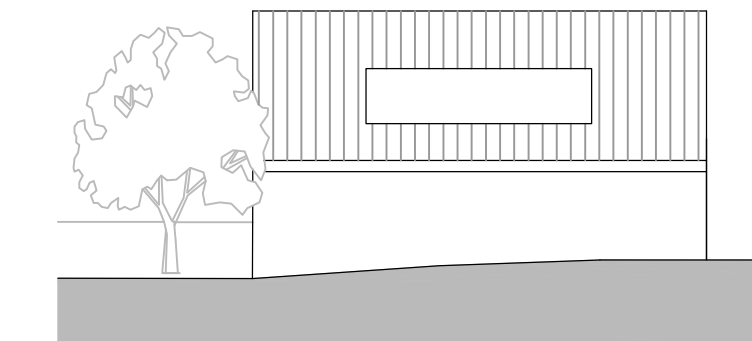

Ansicht Süd

Wohnhaus Inhaber

Neubau von Büros+Sozialräumen und Erweiterung der Unterstellhalle

Wohnhaus 2

Baumpark Tecklenburg
Vorhaben- und Erschließungsplan Blatt2 Gebäude

Legende		Bauherr
	Neuplanung	Hr. Rolf Dauwe
	Bestand	Königstraße 4
		49545 Tecklenburg
Gemeinde:	Tecklenburg	Architekt
Gemarkung:	Tecklenburg	streitenberger moser löer
Flurstück:	14	johannerstr.24, 48145 Münster
OK FFB EG:	0.00 m üNN	
Maßstab:	1:500	tel (0251)899 34 63
Blattgröße:	850 x 750mm	fax (0251)899 34 64
Datum:	11.06.2015	